BIHARI NAPLÓ

Kedd

Nagyvárad, 2007. május 8.

16 oldal

XVIII. évf., 104. szám

60 bani

Nicolas Sarkozy Franciaország új elnöke. Elemzők szerint a franciák nemet mondtak a baloldalra és nemet a centrumra is. /2.

26°

Változóan felhős ég. /7.

Közösségi élmény a Honvéddal

Vasárnap este a Honvéd Együttes fellépésével és a Varadinum Díjak kiosztásával zárult a XVI. Festum Varadinum ünnepségsorozat a Nagyváradi Állami Színházban.

Pap István

A Varadinum vasárnap esti ünnepi rendezvényzáróján a váradi Állami Színházban Biró Rozália, Nagyvárad alpolgármestere, a Varadinum Kulturális Alapítvány elnöke a félháznyi közönségnek elöljáróban elmondta: az egyén méltó emberi létezésének feltétele a közösség ereje: „Számunkra nem adatott más formája a létezésnek, mint a romániai magyar közösségben való létezés. (...) Hiszek abban, ha a közösség szervez a közösségnek rendezvényt, azt azért teszi, mert szükségét érzi, azért, mert a lelkének kell az a szeretet, mely a közös rendezvényekből árad” – közölte.

A Varadinum Kulturális Alapítvány az idén is kiosztotta a Varadinum Díjakat, melyet ezúttal a Szent László Római Katolikus Teológiai Líceumnak és a Partium Alapítványnak ítélt oda, előbbi a tíz éve Szent László király emléke köré szervezett iskolanapokért, valamint a tanintézmény közösségformáló és oktató szerepéért, utóbbi többek közt az elmúlt évben szervezett közösségi fórumaiért, szavalóversenyek szervezéséért érdemelte ki az elismerést. Az emlékplaketteket Zalder Éva, az iskola igazgatója és Pete István, a Partium Alapítvány kuratóriumi tagja vette át. A Honvéd Együttes Bartók útjai című, kiemelkedő művészi igényességű előadása után a meghívottak rövid ünnepségen vettek részt a színház páholyfolyosóján. **/3.**

Lapunknak nyilatkozott Habsburg Ottó. **Rais W. István főszerkesztő (képünkön balra) és Szeghalmi Örs szerkesztő (jobbra) képviselte lapunkat Kolozsváron a dél-tiroli központi székhelyű Európai Kisebbségi és Regionális Nyelvű Napilapok Egyesülete (MIDAS) által szervezett nemzetközi konferencián, ahol a nemzeti kisebbségek ügyeit taglalták. A május 3–6. között zajlott rendezvény díszvendége Habsburg Ottó volt (a fotón középen). A nagy népszerűségnek örvendő közéleti személyiség, az utolsó magyar király leszármazottja átfogó interjút adott lapunknak, számos aktuális kérdésre térve ki a beszélgetés során. /8.**

TÉRSÉG

Hálaadó istentiszteletet tartottak Jákóhodoson

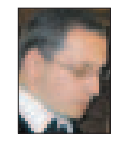

Nem csak az anyák napja adott alkalmat ünnepelni vasárnap a Szalárd községhez tartozó Jákóhodoson: elkészült a templom belső felújítása. Ebből az alkalomból tartottak hálaadó istentiszteletet, melyen Mikló István Boldizsár vendéglátó tiszteletes (képünkön) köszöntötte a vendégeket, a meghívottakat, közöttük az Észak-Írországból érkezetteket is. **/5.**

NAPRAKÉSZ

Sikeres kamarazeneest Nagyvárad-Velencén

Vasárnap késő délután a nagyvárad-velencei Római Katolikus Kultúrházban kiemelkedő zenei eseményben volt része a népes hallgatóságnak. Hangszeres muzsika során négy zongoraszámot hallgattunk meg. A rossz idő ellenére sokan vettek részt a zenei esten. **/3.**

RÖVIDEN

❑ **Tejporosztás**. Tegnaptól osztják a Szociális és Közösségi Ügyek Hivatalában (ASCO) a májusi tejporadagot. Carmen Sturz részlegvezető elmondta lapunknak: e hónapra 1446 doboz tejport kaptak a Közegészségügyi Igazgatóságtól. A múlt hónapról semmi sem maradt, mivel még a márciusról megmaradt dobozokat osztották szét az igénylők között.

❑ **Románkör.** A nagyvárad-olaszi RMDSZ-körzet székházában interaktív románkör indul ma 16 órától 17.30-ig. Korcsoport: 8 éves kortól 12 éves korig. A helyek száma korlátozott, jelentkezni a körvezetőnél lehet a 0740–38–61–01 telefonszámon.

Fotó: Ciucur L. Antonius

Gólyahír a Naplóban. Lukács Petra szülei első gyermekeként tavaly július 14-én Nagyváradon jött világra, 3500 grammosan, 53 centisen. Nagyra nőjön! Továbbra is várjuk az újszülöttek fotóit a monika.zambo@informmedia.ro e-mail címre vagy a BN postacímére (410346 Nagyvárad, Dacia sugárút 34.). Szükségünk van a baba nevére és születési adataira is (súly, hosszúság, helyszín), azt is megírhatják, hányadik jövevény a kisember a családban, hogy hívják a szülőket.

Lakásbiztosítás

Ismét időszerűvé vált a lakások természeti katasztrófa elleni biztosítása – tudatja egy Mediafax-hír. Az új törvénytervezetet a kormányátalakítást követően még jóvá kell hagynia néhány miniszternek, úgymint Varujan Vosganian gazdasági és pénzügyi miniszternek, illetve Borbély László fejlesztési, közmunka- és lakásügyi miniszternek. A terv szerint június végéig jóváhagyja a törvényt a kormány és a parlament is, hogy még az első félévben megjelenhessen a Hivatalos Közlönyben, hogy 2008. január 1-jétől alkalmazni lehessen. A lakások természeti katasztrófa elleni évi biztosítási díja 10–20 euró között lesz, miközben az ingatlanok maximális biztosítása 20 ezer euró lesz. Aki nagyobb értékre akarja biztosítani a házát, annak lehetősége lesz majd fakultatív biztosítást kötnie.

Két díjazott és egy harmadik

Vasárnap este két intézmény kapta a Varadinum Díjakat, de egyes jelek arra utalnak, hogy lett volna egy harmadik kitüntetett is.

Pap István

Mint ahogy fenti cikkünkben beszámolunk, a két díjazott a Szent László Római Katolikus Teológiai Líceum és a Partium Alapítvány volt. E sorok írója, aki tudósítóként jelen volt a vasárnap esti rendezvényen, még az előadás megkezdése előtt fültanúja volt annak, amint a Partiumi Magyar Művelődési Céh (PMMC) elnökét egy illetékes személy a színház folyosóján megkérdezte: „Akkor nem veszi át a díjat?” A válasz már nem jutott el alulírott füléig, de a díjkiosztást végigülve arra következtetett, hogy a válasz csak „nem” lehetett. E rövid jelenet a népzenei előadás utáni kis ünnepségen nyert jelentőséget, amikor egy a Varadinum Kulturális Alapítványhoz közel álló személy bizalmasan közölte a riporterrel, hogy egy harmadik díjazott is lett volna, csak le lett tiltva, hogy átvegye a díjat. További információkért a forrás a kuratórium elnökéhez irányította a tudósítót. Biró Rozália, a kuratórium elnöke ezzel kapcsolatban csak annyit nyilatkozott: „Csak két díjazott volt.” Pintér István, a PMMC elnöke is azt állította a legnagyobb határozottsággal, hogy a PMMC fel sem merült mint lehetséges díjazott, azt azonban nem volt hajlandó elárulni, hogy kire-mire vonatkozhatott az előadás előtt neki szegezett kérdés.

Háttér

Ez a sok fontos részletet nélkülöző, feltételezésektől sem mentes történéssor nem lenne érdemes arra, hogy újságcikként nyilvánosságra kerüljön, ha nem jelezné egyértelműen, hogy nagyváradi magyar közösségünkben a Festum Varadinum fesztív hangulata mögött is esetleges konfliktusok vannak.

A szerző felvétele

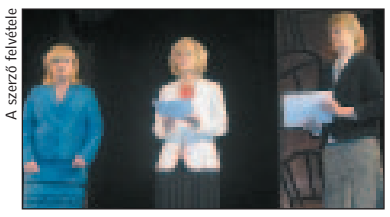

A Szent László líceum az egyik díjazott

Egyetért-e Traian Băsescu román államelnök leváltásával?

IGEN

NEM VOTAT

(1296) 92630

POLITIKAI HIRDETÉS

BIHARI NAPLÓ
410346 Nagyvárad, Postafiók 14
0259/41–27–27